

Skandiabanken Trader

Skandiabanken Trader är en överskådlig webbsida med flera fönster med "pushad" finansiell information. Den har också en integrerad orderläggning- och depåinformation. Att nyhets- och kursinformation är pushad innebär att informationen uppdateras i realtid utan att du behöver klicka någonstans. Du behöver alltså inte själv uppdatera informationen i tradern. När en siffra ändras så markeras detta genom att bakgrunden ändrar färg. Om förändringen är positiv blir färgen blå och om förändringen är negativ blir färgen röd. Vid oförändrat värde är färgen grön.

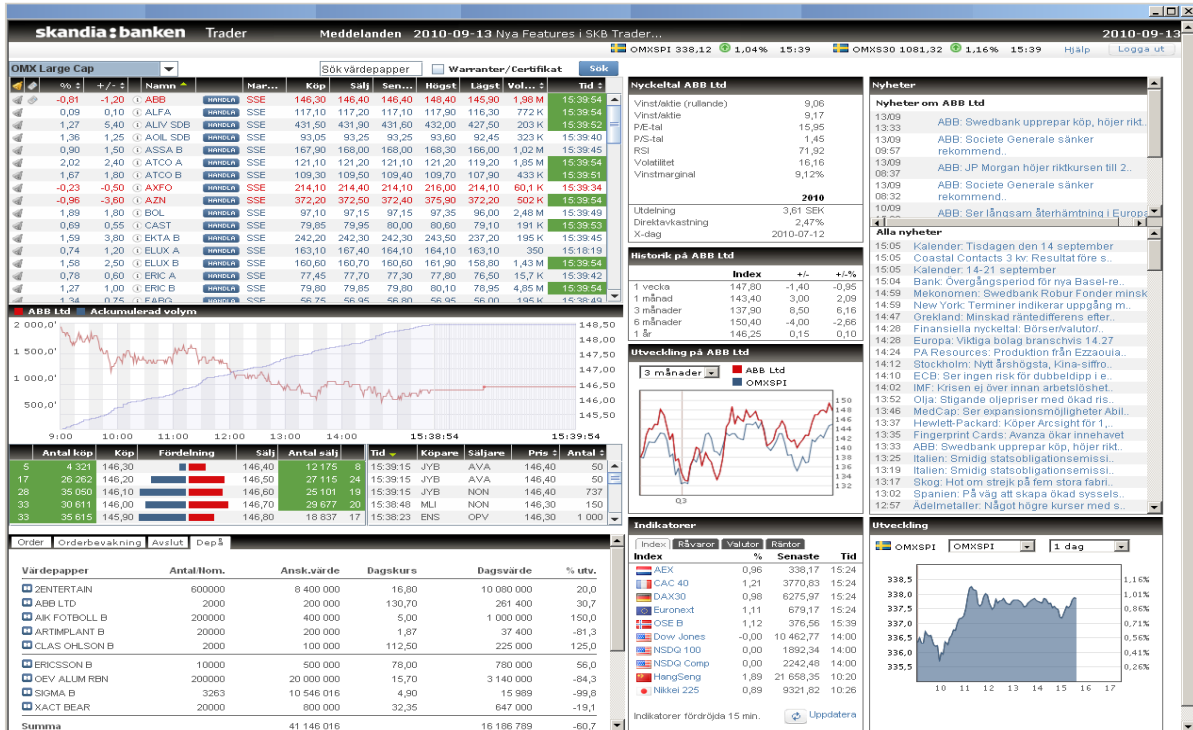

Sökfunktion

Ovanför kurslistan finns det en sökfunktion som ger dig möjlighet att söka efter specifika värdepapper. Du måste ange minst **tre** tecken vid sökningen. Sökresultatet visas i kurslistan. Vill du söka efter warrant eller certifikat måste du bocka i rutan för warrant innan du klickar på sök.

Sök värdepapper Warranter

Kurslista

I detta fönster finner du kursinformation för alla bolag som ligger på vald lista. Du byter kurslista i "drop-downmenyn". Genom att klicka någonstans på raden för ett värdepapper uppdateras samtliga länkade fönster på skärmen, såsom nyckeltal, bolagsnyheter, avslutshistorik, historisk graf, orderdjup, avslutsticker och intradagsgraf. Klickar du på knappen "Handla" bredvid värdepapperets namn så öppnas orderläggningsfönstret.

Bolagsinformation - Atlas Copco AB - Microsoft Internet Explorer provided by Skandia

Om bolaget | Kalender | Insiderhandel | Rekommendationer | Rapporter

Bolagsbeskrivning

Atlas Copco är en global leverantör av utrustning till kunder inom industri, gruvsdrift. Merparten av försäljningen sker till Europa.

Verksamheten är indelad i tre affärsområden:

- * Kompressorteknik: Stationära kompressorer, portabla kompressorer, gas- och processkompressorer, expansionsmaskiner, generatorer, luftbehandlingsutrustning samt styrsystem för tryckluft.
- * Gruv- och anläggningsteknik: Bergborrverktyg, bergborriggar för tunnel- och gruvapplikationer, ovanjordsriggar, lastutrustning, geoteknisk borrarutrustning samt entreprenadutrustning.
- * Industriteknik: Industriverktyg, monteringsystem samt produkter och tjänster till eftermarknaden.

Atlas Copco B

Bolagsinformation

VD: Ronnie Leten
 Styrelseordförande: Sune Carlsson
 Nästa rapport: 2011-02-02
 Bransch: 20106020 Industrial Machinery
 Webb: www.atlascopco.com
 E-post: -
 Listtillhörighet: OMX Large Cap

Huvudägare

Ägare	% kapital	% röster
Investor	18,6	22,3
NorthernCrossInvestmen..	3,3	4,6
AlectaPensionsförsäkring	4	3,1
Swedbank	3,9	2,5
HandelsbankenFonder	2	1,8
FjärdeAP-fonden	1,2	1,4
AtlasCopcoÅterköp	1,1	1,3
NordeaFonder	1,5	1,2
Folksam-KPA	1,4	1,1
AndraAP-fonden	0,9	0,9

Nyckeltal

Datum	2009-12-31	2008-12-31	2007-12-31	2006-12-31	2005-12-31
AKTIERELATERADE					
Omsättning/aktie	51,86	60,33	51,52	34,18	28,56
Vinst/aktie	5,08	8,26	6,05	10,39	4,44
Eget kapital/aktie	20,75	19,22	11,81	22,07	17,40
Balans/aktie	55,20	61,32	46,08	37,39	37,18
KURSRELATERADE					
P/E-tal	18,40	7,11	14,59	9,08	15,19
Direktavkastning (%)	1,64	4,49	3,11	2,07	2,40
P/S-tal	1,80	0,97	1,71	2,76	2,36
Effektivavkastning (%)	24,57	-26,46	-1,45	33,62	90,02
Volatilitet	23,03	74,63	36,68	29,72	16,22
Beta-värde	1,26	1,34	1,45	1,57	1,24
AVKASTNING- OCH MARGINALMÅTT					
Räntabilitet eget kapital (%)	25,42	53,25	31,56	52,63	27,19
Räntabilitet totalt kapital (%)	13,72	22,33	20,57	17,43	14,58
Räntetäckningsgrad	0,00	9,02	11,81	10,55	11,68
Rörelsemarginal (%)	14,26	18,61	19,05	18,22	16,44
Nettomarginal (%)	9,79	13,69	11,74	30,39	15,64

Kurslarm

För att inte missa när en aktie når en viss kursnivå kan du använda dig av kurslarmfunktionen i SKB Trader. Du kan sätta ett eller flera kurslarm genom att klicka på ikonerna som ser ut som en "klocka" längst till vänster i kurslistan. Ett larmfönster öppnas då upp där du kan välja vilken kolumn du vill att larmet ska fokusera på samt den övre och/eller undre gräns som kursen ska passera för att larmet ska lösa ut.

Nytt larm

Instrument: Kolumn: Lägre än: Högre än:

Ett aktiverat larm markeras med en gul klocka. Ett larm som har triggats markeras med en röd klocka och en dialogruta som visas mitt på skärmen.

 -0,43 -1,60  AZN

Nedan visas ett larm som har triggats. Senast: 374,60 är den kurs som har gjort att just detta larm lösts ut. Villkoret "Senast < 374,40, Senast > 374,50" innebär att larmet kommer triggas om senast avslut går under 374,40 eller över 374,50.



Nyheter

Nyhetsfönstret visar nyheter från Nyhetsbyrån SIX och uppdateras i realtid. Det är uppdelat i två delar. Översta delen visar bolagsspecifika nyheter baserat på valt bolag i kurslistan. Undre delen visar alla nyheter från Nyhetsbyrån SIX. Vill du läsa hela nyheten klickar du på nyhetsrubriken så öppnas den upp i ett separat fönster. Längst ner i nyhetsfönstret kan du också läsa nyheter som är upp till två dagar gamla.



Finns det bolagsspecifika nyheter kan du även komma åt dessa genom att klicka på nyhetsikonen till vänster om den procentuella utvecklingen i kurslistan.

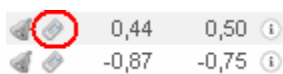

Indikatorer

Här kan du följa utvecklingen på de största utländska börserna. Du kan även följa utvecklingen på ett urval av Råvaror, Valutor och Räntor. Detta fönster uppdaterar du genom att klicka på knappen "Uppdatera". Genom att klicka på de olika indikatorerna uppdaterar du tillhörande graf.

Indikatorer			
Index	Råvaror	Valutor	Räntor
Index	%	Senaste	Tid
 AEX	0,98	338,24	10:39
 CAC 40	1,17	3769,24	10:39
 DAX30	0,76	6261,90	10:39
 Euronext	1,12	679,24	10:39
 OSE B	0,84	375,50	10:54
 Dow Jones	0,46	10 462,77	07:53
 NSDQ 100	0,33	1892,34	22:00
 NSDQ Comp	0,28	2242,48	22:00
 HangSeng	1,89	21 658,35	10:20
 Nikkei 225	0,89	9321,82	10:26

Indikatorer fördröjda 15 min.  Uppdatera

Utvecklingsgraf

I denna graf kan du se utveckling på de viktigaste indexen, råvarorna, valutorna och räntorna. Per default visas OMXSPI. Vill du byta indikator gör du detta genom att klicka på namnet i Indikator-rutan eller via "drop down-listan" ovan grafen. På samma sätt anges önskat tidsintervall. Observera att klockstämpeln i indikator-rutan anger senaste uppdatering.

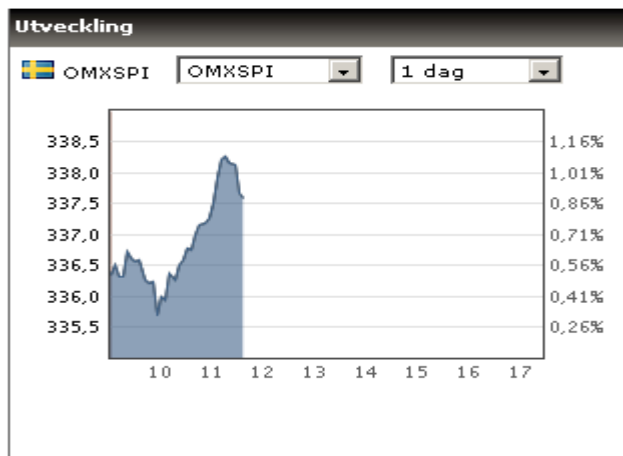

Nyckeltal

I detta fönster visas de viktigaste nyckeltalen för valt bolag i kurslistan.

Res/aktie (prognos): Andel av resultat efter skatt hänförligt till moderbolagets aktieägare i förhållande till genomsnittligt antal utestående aktier.

Vinst/aktie: Vinst efter skatt dividerat med antalet utestående aktier.

P/E-tal: P/E-talet är ett lönsamhetsmått som mäter förhållandet mellan den aktuella aktiekursen (price) dividerat med vinsten per aktie. Måttet är ett enkelt sätt att jämföra bolag inom samma bransch. För bolag som visar små, eller mycket varierande vinster, är måttet mindre bra att använda.

P/S-tal: Detta mått mäter förhållandet mellan aktiekursen (price) och bolagets försäljning (sales). Ett högre tal visar på högre förväntningar på att företaget ska öka omsättningen.

RSI: Jämför storleken på en akties uppgångar med dess nedgångar och visar därefter detta som ett värde mellan 0 och 100. Normalt beräknas RSI på de senaste 14 dagarnas kursförändringar. Om kurserna gått upp samtliga dagar under mätperioden får RSI värdet 100. Om kurserna gått ner samtliga dagar får RSI ett värde på 0.

Volatilitet: Volatilitet är ett mått på hur mycket aktiekursen svänger, eller varierar. Ju mer aktiens värde rör sig upp och ner, desto större volatilitet.

Vinstmarginal (%):Vinstmarginal anger hur stor vinst bolaget gör i förhållande till storlek på omsättningen.

Utdelning: Den förväntade del av företagets vinst efter skatt som aktieägarna får som avkastning på sina satsade pengar i bolaget.

Direktavkastning %: Utdelningen i förhållande till kursen på en aktie kallas direktavkastning. Det är storleken på utdelning i förhållande till aktiekursen

X-dag: X-dag är den dag då en aktie börjar handlas exklusive utdelning. X-dagen infaller vanligtvis första bankdagen efter bolagsstämman. Köper du som kund en aktie på X-dagen har du inte rätt till utdelning i bolaget. Har du däremot haft innehav i bolaget fram till X-dagen och sedan väljer att sälja, är du till skillnad från första exemplet berättigad till utdelning.

Nyckeltal Alfa Laval	
Vinst/aktie (rullande)	6,55
Vinst/aktie	6,42
P/E-tal	18,30
P/S-tal	1,90
RSI	78,42
Volatilitet	23,95
Vinstmarginal	10,41%
2010	
Utdelning	2,50 SEK
Direktavkastning	2,13%
X-dag	2010-04-27

Meddelanden

Avslutsticker

Detta fönster uppdateras i realtid. Här visas information om de senaste avsluten som gjorts mellan olika aktörer i valt värdepapper i kurslistan.

Tid	Köpare	Säljare	Pris	Antal
11:48:48	ENS	LCM	147,30	300
11:48:48	ENS	LCM	147,30	2 577
11:48:26	ENS	NON	147,30	250
11:48:26	ENS	NON	147,30	350
11:48:15	ENS	FORA	147,30	300

Intradagsgraf

Det här fönstret uppdateras i realtid och visar prisutvecklingen (röd linje) under handelsdagen baserat på valt värdepapper i kurslistan. Och varje avslut visas sig med en röd punkt på linjen. Det finns även en blå linje som visar total aggregerad volym.

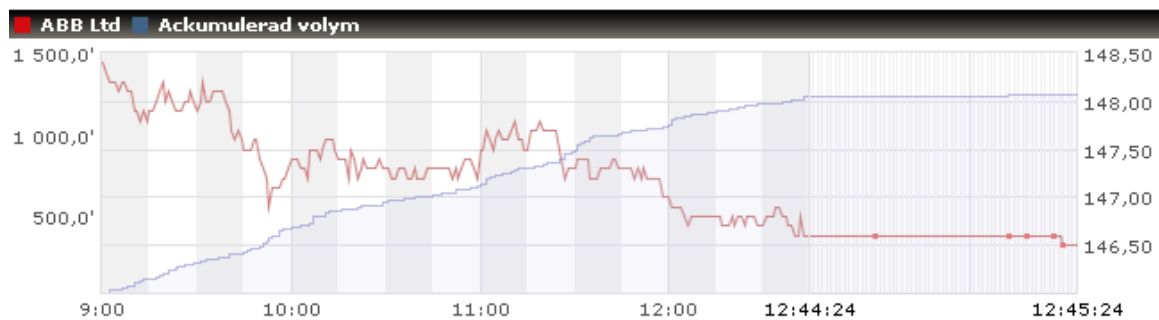

Depåfönstret

Under fliken "Depå" ser du innehav på aktuell depå samt eget kapital, saldo, disponibelt för köp m.m. Om du vill sälja hela, eller delar av ett innehav, klickar du på knappen "H" framför bolagsnamnet. Då öppnas orderläggningsfönstret med valt innehav och orderdjup, intradagsgraf etc. uppdateras i SKB Trader.

Värdepapper	Antal/Nom.	Ansk.värde	Dagskurs	Dagsvärde	% utv.
ERICSSON B	1000	71 271	69,50	69 500	-2,5
H&M B	10100	3 537 069	359,00	3 625 900	2,5
PA RESOURCES	5001	0	31,20	156 031	-
Summa		3 608 340		3 851 431	6,7
Likvidsaldo				55 667 887	
Disponibelt för uttag				55 559 364	
Disponibelt för köporder				55 559 364	
Marknadsvärde eget kapital				98 668 450	
Utnyttjad kredit				0	

Orderläggning

Fliken "Order" aktiveras när du klickar på knappen "Handla" i kurslistan på valfri aktie. Du kan välja mellan "Vanlig order" eller "Avancerad order". Ange "Antal", "Kurslimit" och giltighetstid. Som standard är giltighetstiden satt till en bankdag. Order skickas sedan till marknaden genom att du klickar på knappen "Köp" eller "Sälj". Observera att ordern kommer skickas direkt till marknaden utan en bekräftelsedialog.

Order	Orderbevakning	Avslut	Depå
-------	----------------	--------	------

Vanlig order	Avancerad order
Värdepapper: Ericsson B	Depå 9156-972.933-8
Börspost: 1	Disponibelt för köporder
Ditt innehav: 1000	55 559 365
Antal <input type="text"/>	Kurslimit <input type="text"/>
Order giltig t om <input type="text" value="1 Bankdag"/>	Köp <input type="button" value="Köp"/> Sälj <input type="button" value="Sälj"/>

Avancerad order

Under fliken "Avancerad order" har du möjlighet att ange fler ordervillkor än under "Vanlig order". Du kan dels ange "Öppet antal" samt lägga order med "stop loss-villkor". För att läsa mer om avancerad order, klicka på din depå i vanliga engagemangsbilden och välj "handel" - "avancerad order" - "info".

Order	Orderbevakning	Avslut	Depå
-------	----------------	--------	------

Vanlig order	Avancerad order	
Värdepapper: Ericsson B	Depå 9156-972.933-8	
Börspost: 1	Disponibelt för köporder	
Ditt innehav: 1000	55 559 365	
Antal <input type="text"/>	Öppet antal <input type="text"/>	Kurslimit <input type="text"/>
Order giltig t om <input type="text" value="1 Bankdag"/>		
Villkor <input type="text" value="-Välj ett villkor-"/>	Trigger <input type="text"/>	Köp <input type="button" value="Köp"/> Sälj <input type="button" value="Sälj"/>

Orderbevakning

Här visas aktuell status på dina inneliggande order samt hur många aktier som är kvar på din order. Vill du modifiera en order klickar du på ikonerna framför bolagsnamnet som ser ut som två pilar i en cirkel. Orderfliken för specifik order öppnas då och möjliggör ändring. Vill du ta bort en order klickar du på ikonerna som ser ut som en soptunna.

Order	Orderbevakning	Avslut	Depå						
Värdepapper	Antal	Typ	Status	Giltig t.o.m.	Limit	Trigger	Villkor	Rest	Ta bort
ERICSSON B	1	Köp	På marknaden	2009-06-04	70,00SEK	-		1	
AXFOOD	2	Köp	På marknaden	2009-06-04	170,00SEK	-		2	

Avslut

Här visas alla delavslut som du gjort under dagen. Observera att du bara ser dagens avslut under denna flik.

Order	Orderbevakning	Avslut	Depå						
Värdepapper	Avslut antal	Typ	Registrerade avslut	Kurs	Rest				
TRE9F 110SHB	500 000,00	Sälj	200 000,00	0,02	300 000,00				
TRE9F 110SHB	500 000,00	Sälj	30 000,00	0,02	270 000,00				
TRE9F 110SHB	500 000,00	Sälj	20 000,00	0,02	250 000,00				
TRE9F 110SHB	500 000,00	Sälj	9 500,00	0,02	240 500,00				

Utloggning från depåfönstret

Av säkerhetsskäl loggas du, vid inaktivitet, ut från www.skandiabanken.se efter 20 minuter. Du kommer få en varning när det är 2 minuter kvar och om du inte klickar i depåfönstret så loggas du ut. Då kommer depåfönstret avslutas men övriga fönster i Skandiabanken Trader fortsätter att uppdateras. För att logga in på nytt hänvisas du till www.skandiabanken.se.

Systemkrav

Skandiabanken Trader stödjer webbläsarna **Internet Explorer 7**, **Firefox 2**, **Safari 4** och senare versioner av dessa webbläsare, med tillägget att en **javamotor måste finnas installerad** (se nedan för instruktioner om nedladdning).

Operativsystem

Skandiabanken Trader fungerar med följande operativsystem: **Windows XP/Vista**, **Mac OS**.

Skärmupplösning

SKB Trader är optimerad för en skärmupplösning på 1280x1024. Har du lägre upplösning kan du använda de scroll bars som dyker upp i höger- och underkant. Observera att du som använder operativsystemet Windows behöver ladda ner en javamotor (se nedan för instruktioner om nedladdning).

Javamotor (Java RunTime)

Om du använder Windows är det troligt att din webbläsare ej har stöd för Java. Om du då försöker att använda Skandiabanken Trader kommer du att kunna öppna tjänsten, men du kommer inte att se någon information. Du kan kostnadsfritt ladda

ner en Javamotor på www.java.com genom att klicka på "Free Download" och följa dessa steg:

1. Klicka "Yes" för att acceptera installationen av Javatorn
2. Klicka "Next" då du fyllt i att du accepterar licensavtalet
3. Välj installationsmetod "Typical" och klicka "Next"
4. Vänta medan din dator hämtar hem och installerar filerna, vilket kan ta uppemot 25 minuter om du har en modemuppkoppling, men betydligt snabbare om du använder bredband.
5. Klicka på "Finish" för att slutföra installationen
6. Stäng din webbläsare och öppna upp den på nytt. Nu har du en Javamotor i din webbläsare och kan börja använda Skandiabanken Trader.

" Skandiabanken Trader kräver som minst Java RunTime version 5.0 (JRE 5, även kallad Java Plugin 1.5)"

Disclaimer

1. Kursinformation presenteras i realtid. Utländska index är fördröjda 15 min. (Källa SIX Telekurs).
2. The Dow Jones Indexes are compiled, calculated and distributed by Dow Jones & Company, Inc. and have been licensed for use. All content of The Dow Jones IndexesSM © 2000 Dow Jones & Company, Inc"